

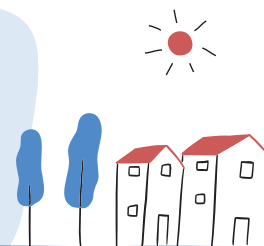

# Estiueges al Baix Empordà i tens una urgència mèdica?

En aquests centres tenim cura de la teva salut.



Si no és una urgència que requereixi assistència immediata,  
truca sempre el centre de salut més proper!

**CAP** **La Bisbal d'Empordà**  
☎ 972 643 808  
📍 Marcel Ralló, 10

**CAP** **Torroella de Montgrí**  
☎ 972 761 101  
📍 Dr. Molinas, 1

**CAP** **Palafrugell**  
☎ 972 610 607  
📍 Àngel Guimerà, 6

**CAP** **Sant Feliu de Guíxols (ICS)**  
☎ 972 32 60 09  
📍 Gravina, 27-29

**CAP** **Platja d'Aro (ICS)**  
☎ 972 82 71 22  
📍 Av. Castell d'Aro, 55

**CAP** **Palamós**  
☎ 972 600 616  
📍 Hospital, 17-19

24 hores, 365 dies l'any

De dilluns a divendres,  
de 8 a 20 h

**C** **Sant Antoni de Calonge**  
☎ 972 661 152  
📍 Av. Costa Brava, 6

De dilluns a dijous,  
de 8 a 13h i de 15 a 20h  
Divendres, de 9 a 13h

Del 13/07 al 01/09:  
Caps de setmana i festius,  
d'11 a 20h

**C** **L'Estartit**  
☎ 972 750 063  
📍 Eivissa, 35

De dilluns a divendres,  
de 9 a 20h

Caps de setmana i festius,  
d'11 a 20h

**+** **Hospital de Palamós**  
📍 Hospital, 36

24 hores, 365 dies l'any

Abans de venir a  
l'hospital, valora si  
podem atendre't  
en un CAP o consultori.

L'atenció urgent de  
baixa i mitjana complexitat  
es resol abans als CAP  
que a l'hospital, on tenen  
preferència els pacients  
amb risc vital.

